

Fassade Süd - Ost

Bestehendes Gebäude

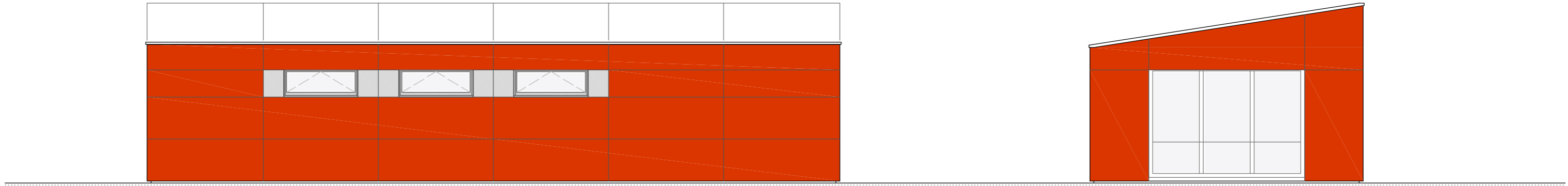

Fassade Nord - Ost

Fassade Nord - West

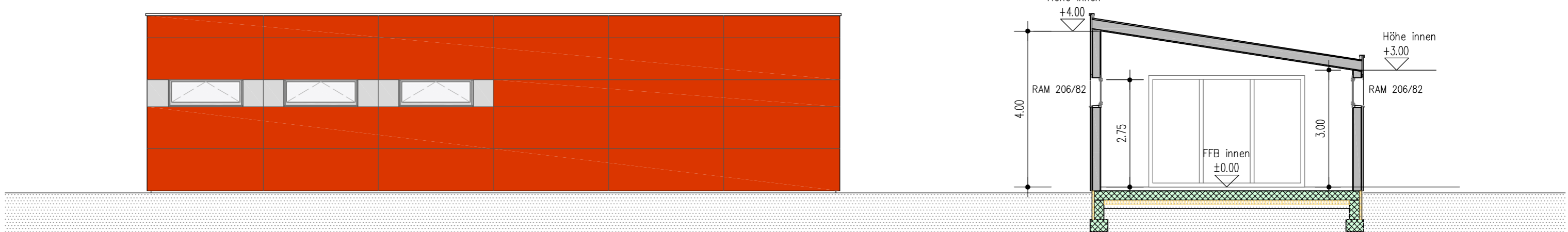

Fassade Süd - West

Querschnitt

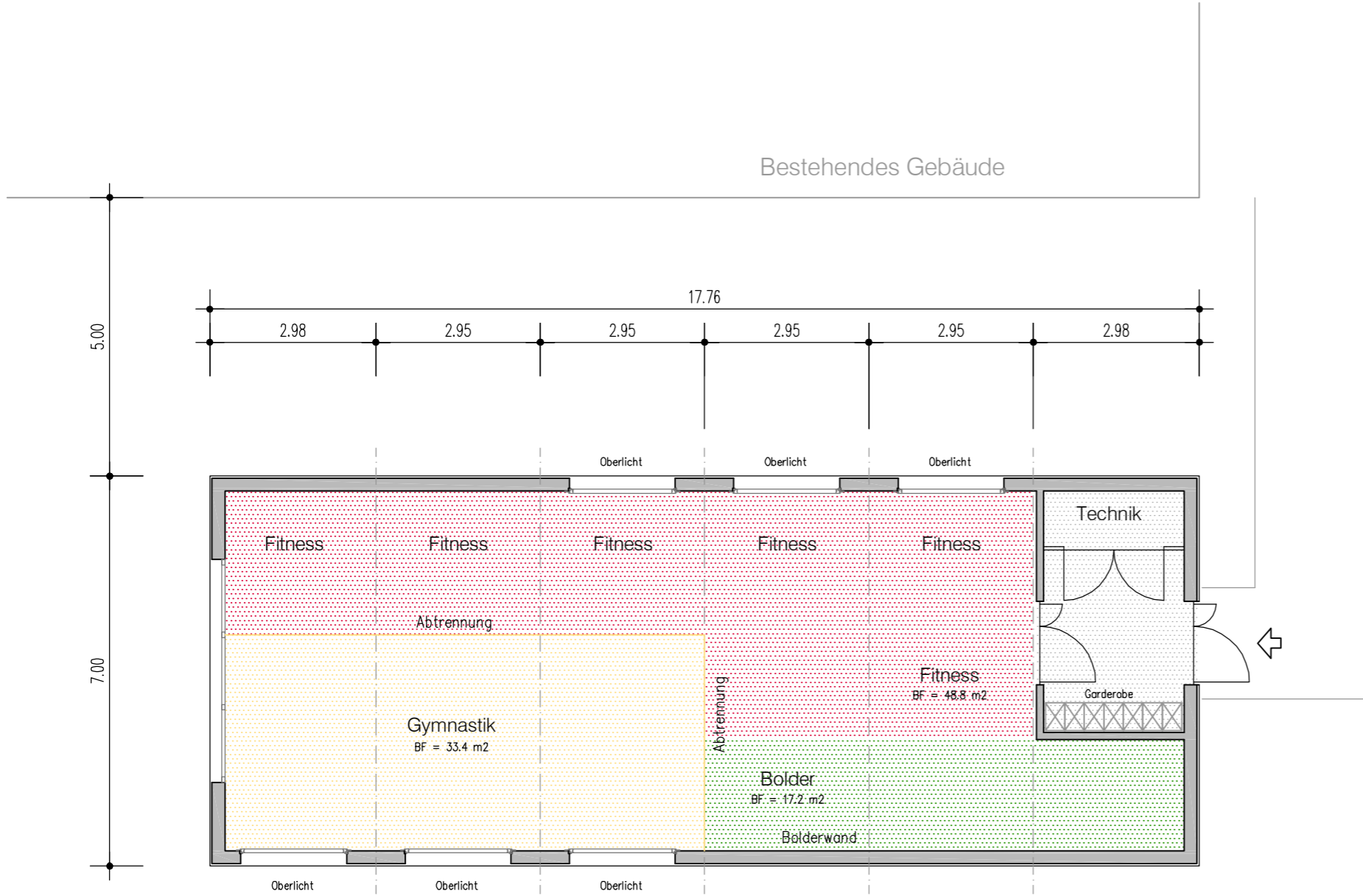

Bestehendes Gebäude

Grundriss

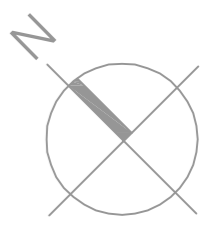

PSI Paul Scherrer Institut	5232 Villigen PSI	Offerte	318_09
Fitnessraum		Massstab	1:100
Projekt - Entwurf	GR 124.32 m2	schu 11.12.09	09'1319
		schu 27.10.09	
ERNE modul-technologie	CH-5080 Laufenburg Tel. 062 869 81 81 Info@erne.net	<input type="checkbox"/> <input checked="" type="checkbox"/> <input type="checkbox"/> <input type="checkbox"/> <input type="checkbox"/>	Ein Unternehmen der ERNE - Gruppe

Der Inhalt dieser Zeichnung ist geistiges Eigentum der Firma ERNE AG Holzbau. Jegliche Kopie, Vervielfältigung (auch auszugsweise) oder Weitergabe an Dritte bedarf der vorgängigen Zustimmung durch die Eigentümerin.